

# Acom WarenWirtschaftsSystem

Die Systemlösung für Handwerker, Dienstleister und Kleinbetriebe.

Sie sind Handwerker, Dienstleister oder führen einen kleinen Betrieb und suchen eine Software, mit der Sie Ihre gesamte Auftragsbearbeitung vom Angebot bis zur Rechnung erledigen, Kunden- und Lieferanten abrufen, Artikel verwalten, jederzeit Inventuren durchführen, Waren bestellen, Ihr Rechnungsausgangsbuch drucken, Mahnungen schreiben und Ihre Daten an ein Buchhaltungssoftware übergeben können?

Die Lösung ist das Warenwirtschaftssystem - Acom WWS.

Mit Acom WWS erhalten Sie eine moderne Auftragsbearbeitung, mit der Sie erstellte Vorgänge untereinander erweitern können, d. h. Kundenangebote werden z. B. in eine Auftragsbestätigung, eine Auftragsbestätigung in ein Lieferschein oder in eine Rechnung erweitern. Der Vorteil ist - die einzelnen Positionen und des jeweiligen Vorgangs werden übernommen, können aber auf Wunsch auch verändert oder ergänzt werden.

Sei es die Erfassung von Wareneingängen mit automatischer Lagerbestandsaktualisierung, die Eingabe von Bestellungen, der kurze Blick auf die Artikelpreise und die durchführen von Inventuren - dank der Artikelverwaltung wird dieses alles im Handumdrehen erledigt.

Zusätzliche Arbeitserleichterung schafft der integrierte Formulardesigner. Mit ihm werden Preislisten, - auf Wunsch auch mit Fotos - Artikelaufkleber mit oder ohne Strichcode, Adressetiketten, Kundenanschriften, Werbesendungen, u.v.a.m. ausgedruckt.

Natürlich werden die Offenen Posten angezeigt, Ihre Umsätze ausgewertet, das Rechnungsausgangsbuch erstellt und Sie werden beim leidigen Thema Mahnwesen unterstützt.

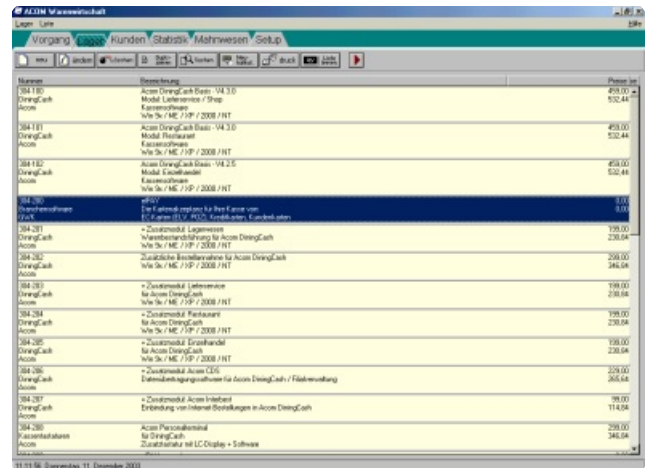

Nummer	Beschreibung	Phasen bet.
104110	Acom Dienstl. Cash Stam - VA 3.0	490,00
Dienstl. Cash	Modul Lieferanten / Shop	532,44
Acom	Kassensolvenz	
	Wk Nr. / ME / JSP / 2008 / FHT	
104111	Acom Dienstl. Cash Stam - VA 3.0	490,00
Dienstl. Cash	Modul Mitarbeiter	532,44
Acom	Kassensolvenz	
	Wk Nr. / ME / JSP / 2008 / FHT	
104112	Acom Dienstl. Cash Stam - VA 3.0	490,00
Dienstl. Cash	Modul Endverbraucher	532,44
Acom	Kassensolvenz	
	Wk Nr. / ME / JSP / 2008 / FHT	
104120	PHV	0,00
Dienstl. Cash	Teil Umsatz erst von 14.000 € an	1,00
Acom	Teil Umsatz erst von 14.000 € an	1,00
	Teil Umsatz erst von 14.000 € an	
	Teil Umsatz erst von 14.000 € an	
104121	+ Zuwickelnd. Lagermehrer	199,00
Dienstl. Cash	Warenbestandsführung zu Acom Dienstl. Cash	238,04
Acom		
	Wk Nr. / ME / JSP / 2008 / FHT	
104122	Zusätzliche Einzelarbeiten zu Acom Dienstl. Cash	298,00
Dienstl. Cash		346,04
Acom		
	Wk Nr. / ME / JSP / 2008 / FHT	
104123	+ Zuwickelnd. Lieferanten	199,00
Dienstl. Cash	zu Acom Dienstl. Cash	238,04
Acom		
	Wk Nr. / ME / JSP / 2008 / FHT	
104124	+ Zuwickelnd. Mitarbeiter	199,00
Dienstl. Cash	zu Acom Dienstl. Cash	238,04
Acom		
	Wk Nr. / ME / JSP / 2008 / FHT	
104125	+ Zuwickelnd. Endverbraucher	199,00
Dienstl. Cash	zu Acom Dienstl. Cash	238,04
Acom		
	Wk Nr. / ME / JSP / 2008 / FHT	
104126	+ Zuwickelnd. Acom LGS	129,00
Dienstl. Cash	Datensicherungssysteme für Acom Dienstl. Cash / Filialverwaltung	305,04
Acom		
	Wk Nr. / ME / JSP / 2008 / FHT	
104127	+ Zuwickelnd. Acom Interbank	99,00
Dienstl. Cash	Erhebung von Internet-Bankabfragen in Acom Dienstl. Cash	114,04
Acom		
	Wk Nr. / ME / JSP / 2008 / FHT	
104128	Acom Personalstand	298,00
Dienstl. Cash	zu Dienstl. Cash	346,04
Acom	Zusatzkosten für LC-Display + Software	
	Wk Nr. / ME / JSP / 2008 / FHT	

Mehrere Arbeitsplätze? Kein Problem. Die Netzwerkfähigkeit sorgt für eine reibungslose und standardisierte Einbindung in jedes Windows-Netzwerk.

Sie sehen, mit Acom WWS erhalten Sie eine komplette Warenwirtschaftslösung für Sie bzw. Ihr Unternehmen.

- Leicht verständlich
- Einfache Bedienung
- Branchenunabhängig einsetzbar
- in der Praxis erprobt
- Service direkt vom Hersteller



## Funktionsübersicht Acom WWS

### Auftragsbearbeitung

- Vorgangsarten: Angebote, Auftragsbestätigung, Lieferschein, Rechnung, Gutschrift
- Druck der jeweiligen Vorgangsart mit ausführlichen Produktbeschreibungen und Fotos
- Eingabe von Liefer- bzw. Kommissionsanschrift
- Verkäufer / Sachbearbeiter wählbar
- zusätzliche Vorgangsarten
- Vorgangsarten sind untereinander erweiterbar
- Rabattsätze - festlegbar beim Kunden
- Versandkosten ausweisbar
- Direktartikel mit EK- und Verkaufspreisen
- Ausgabe von Infotexten / zusätzlichen Produktbeschreibungen
- Artikeleingabe über Strichcode, Artikelnummer (PLU) oder Direkttaste auf Spezialtastatur
- umfangreiche Artikelsuche möglich
- Löschen fehlerhafter Eingaben
- wählbare Zahlungsweisen, z. B. Bar, Überweisung, Scheck...
- wählbare Zahlungsziele mit Skontoeingabe
- Auslandskunde - Verkauf ohne MwSt.

### Kundenverwaltung

- Zuordnung einer spezieller Kundenpreisstufe
- Umfangreiche Kontaktdaten (Telefon, Internetseite, E-Mail, Fax, Handy, ...) hinterlegbar
- Festlegung von Zahlungs- und Lieferkonditionen, Bankverbindung, Ansprechpartner, Kreditlimit, Kundennummer., u.v.a.m.
- Druck von Kundenlisten, Adressetiketten, verschiedene Kundenanschriften,...
- Suche und Kundendatenexport nach verschiedene Kriterien

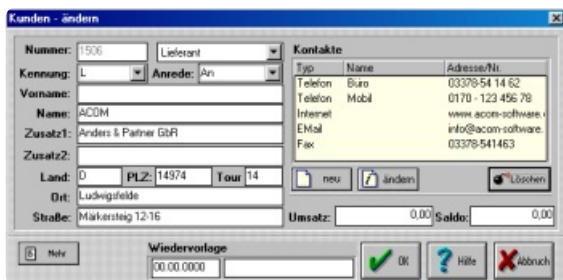

### Artikelverwaltung

- 13-stellige alphanumerische Artikelnummer
- Artikelbezeichnung (120 Stellen)
- Infotext für ausführliche Produktbeschreibung
- Produktfoto
- drei hinterlegbare Lieferanten mit Einkaufspreis und Lieferantenartikelnummer. je Artikel
- 10 Verkaufspreisstufen, z. B. für Sonderaktionen, Stammkunden, Firmenkunden, Personal, ...
- Artikellisten und -etikettendruck wahlweise mit Strichcode
- Stücklistenfunktion
- Lagerbewegungsprotokoll
- Inventur
- Bestellwesen mit Bestellvorschlagsfunktion
- Wareneingang

### Auswertungen

- Rechnungsausgangsbuch
- Artikel-, Warengruppen- und Kundenstatistik
- Vertreter- / Verkäuferstatistik
- Rohertragsauswertung

### Mahnwesen

- Offene Posten-Liste
- Zahlungserfassung
- Kontoauszug je Kunde
- frei festlegbare Mahnstufen mit unterschiedlichen Mahngebühren, Zinsen und Mahnschreiben
- automatischer Mahnungslauf

### Formulargestaltung

- Freie Gestaltung aller Listen und Etiketten( z. B. Rechnungen, Kunden- und Artikellisten, usw.) Logoeinbindung möglich

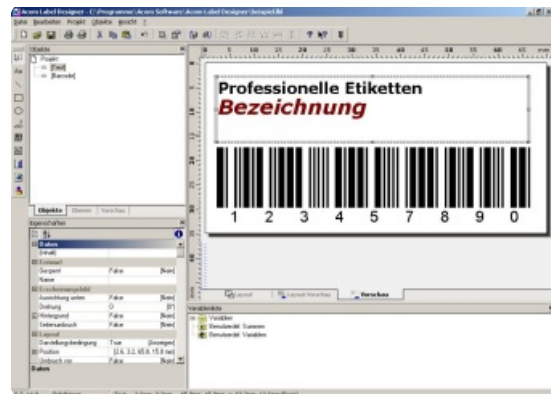

### Schnittstellen

- Datenexport zur Finanzbuchhaltung (ASCII) z.B. für Lexware Buchhalter
- Vorgänge per Fax direkt über Tobit David versendbar
- Erstellung aller Druckausgaben im PDF-Format, dadurch Versand über fast jeden E-Mail Client als Anhang möglich

### Systemanforderungen

- Windows 9x, ME, NT, XP oder Windows 2000
- PC mit Intel Pentium II Prozessor (Mindestanforderung); 300 MHz oder schneller empfohlen
- mind. 32 MB Arbeitsspeicher
- Festplatte mit ca. 300 MB freier Speicherkapazität
- netzwerkfähig
- Drucker (Nadel, Tinten- bzw. Laserdrucker)

Rufen Sie uns an

0,12 EUR/min

Infoline: **0700-2266 2255**